

Projet d'étude pour le réseau



11 juin 2021

Pourquoi choisir Synergee?



Éditeur français de logiciel



France

Belgique

Canada

Plus de 20 ans d'expertise dans l'accompagnement des réseaux commerciaux



270 enseignes clientes



55 000 sites gérés



120 pays



QUI SOMMES-NOUS ?

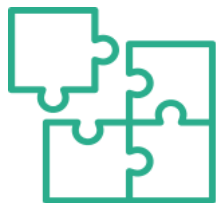

Solution modulaire



Logiciel SaaS



Multilingue

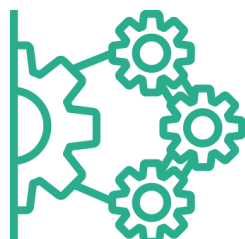

Facilement intégrable à
Vos systèmes d'informations



Centralisation et sécurisation
des données



Nombre illimité
d'utilisateurs

QUI SOMMES-NOUS ?

Nos domaines d'expertise



Gestion Juridique



Gestion des achats

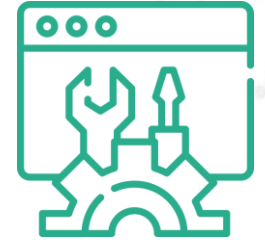

Technique



Gestion opérationnelle



Gestion Financière

Gestion Complète du cycle de vie des points de vente

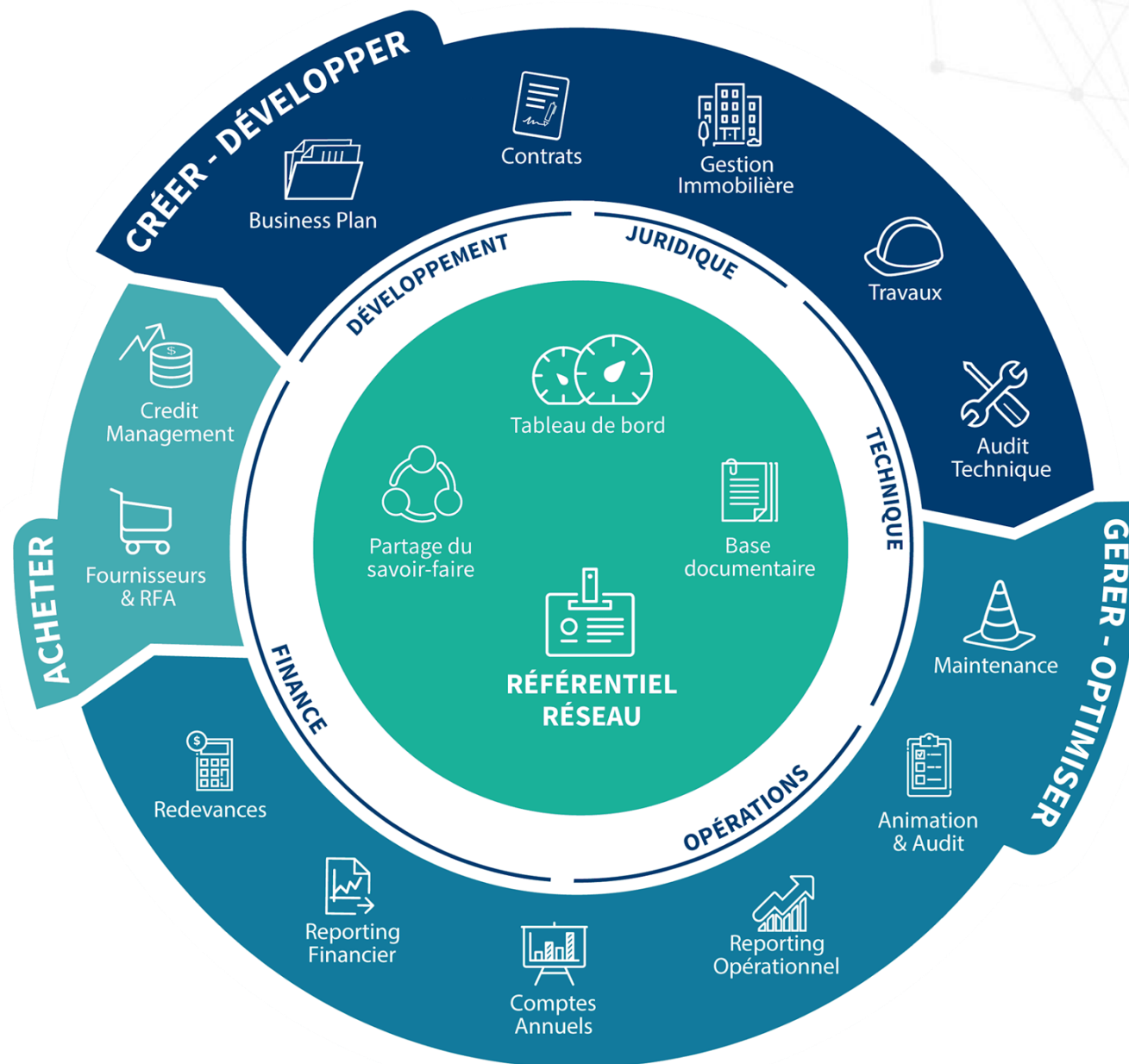

Une solution modulaire qui s'adapte à vos besoins



Gestion des territoires

Définissez vos territoires et les zones d'exclusivité afin d'optimiser le maillage de votre réseau.



Gestion immobilière

Anticipez vos coûts, suivez l'indexation et contrôlez vos factures.
Calculez les droits d'utilisation et le passif de location. Planifiez vos budgets.
Réalisez vos états financiers IFRS 16 en quelques clics.



Maintenance

Gérez tous les aspects de la maintenance (préventive et curative).
Centralisez vos demandes d'intervention, de devis et de dates de passage.
Optimisez les coûts et suivez la qualité des interventions.



Géomarketing

Analysez l'activité de vos points de vente depuis une carte.
Faites la corrélation avec les données externes (POI, données Insee...).



Redevances

Gérez les conditions contractuelles (assiettes, minimum, taux, franchises).
Calculez les redevances périodiques. Facturez vos franchisés (intégration à votre comptabilité).



Business Plan

Offrez à vos candidats le moyen de réaliser, avec leur expert-comptable, un Business Plan réaliste basé sur les ratios du réseau.



Travaux

Lotissez et planifiez vos différents projets (travaux neufs, extensions, relooking).
Collaborez avec les fournisseurs.
Suivez vos devis et factures par prestataire.
Respectez les budgets et les délais.



Reporting Opérationnel

Collectez depuis vos différents logiciels de caisse ou manuellement vos données commerciales.
Mesurez et benchmarkez la performance de votre réseau : ventes, marges, mix produit, satisfaction client, etc.



Comptes Annuels

Collectez automatiquement les liasses fiscales de votre réseau.
Analysez vos indicateurs financiers et de gestion.
Calculez vos ratios référents pour le DIP.



Fournisseurs & RFA

Disposez d'un référentiel des fournisseurs et des conditions commerciales négociées (volumes, franco, etc.).
Offrez une interface déclarative à vos fournisseurs.
Calculez et optimisez vos remises.



Contrats

Centralisez toutes les informations contractuelles liées à vos points de vente.
Anticipez tous les événements décisifs, conservez l'historique, gardez vos documents à portée de main.
Suivez vos échéances.



Audit technique

Réalisez les inventaires d'équipements de vos points de vente.
Réceptionnez vos chantiers.



Animation & Audit

Optimisez l'activité de vos animateurs (préparation et réalisation des visites, comptes rendus de visite et plans d'action).
Collectez et analysez l'information en provenance du terrain (questionnaires, sondages, auto-évaluations).



Reporting Financier

Disposez d'une vision claire de la performance financière du réseau et de chaque point de vente.
Analysez les écarts réel/budget.
Obtenez un prévisionnel de trésorerie.



Credit Management

Analysez et mesurez le risque client (scoring).
Effectuez le suivi et analysez les encours et les impayés.
Gérez les moratoires et les cautions.
Réduisez vos impayés.



Pour que votre projet soit une belle réussite!...

Notre proposition

Le pilotage de votre réseau

Référentiel
Réseau



Plateforme reprenant l'ensemble de vos points de vente, un espace de connexion et de partage de l'information, descendante et montante.

Comptes
Annuels



Collectez automatiquement les liasses fiscales de votre réseau, et analysez vos indicateurs financiers et de gestion.

Reporting
Financier



Permettez à chacun de vos franchisé de travailler avec un outil de projection, en construisant des budget prévisionnel, ainsi que des prévisionnels de trésorerie.



Référentiel Réseau



Référentiel Réseau

Description

Référentiel
Réseau



Recherche d'un point de
vente (nom, code postal,
ville)

The screenshot shows the Synerggee web application. At the top, there's a search bar with the text "Rechercher". Below it, the breadcrumb "Site commercial > Listes des sites" is visible. The main area displays a map of France with several colored pins indicating retail locations. On the left, there's a sidebar with a list of points of sale, each with a name and a corresponding icon. The list includes brands like MAISONS DU MONDE, AUCHAN, SANDRO, MY AUCHAN, PROVALLIANC, OKAÏDI, StarTex, KIABI, PLANET SUSHI, IDKIDS, FNAC DARTY, Siège, MIDAS, Autogrill3, Intermarché, CASTORAMA, Chocolats Favoris, SIMPLY, ORIENTIS, Histoire D'Or, WÜRTH, La Cuisine, Appel médical, Randstad, JBM, Buffalo Grill, Yellow, and LOXAM, O2 HOME SERVICES. The map shows these points distributed across France, with some larger yellow circles highlighting specific areas like Paris and the south.

Accès aux points de vente par
géolocalisation

- **C'est la colonne vertébrale de Synerggee**
- Le référentiel permet **de stocker et historiser, l'ensemble de l'information** de votre réseau, Documents, photos...)
- Page d'accueil personnalisable avec **visualisation des points de vente par carte ou liste**

Référentiel
Réseau

SynergEE

Stockez vos plans,
rapports périodiques,
versioning de vos
documents...

Référentiel Réseau

Création de panel à la volée pour benchmarker, analyser, consolider l'information

Référentiel
Réseau



Site commercial > Gestion des panels

Faites glisser une colonne ICI pour grouper par celle-ci

56 Éléments sélectionnés

Rechercher

CODE	NOM	ENSEIGNE	VILLE	PAYS
1014	DIX 30 Chocolats Favoris	Chocolats Favoris	Brossard	
232 BR 23	Jean Coutu Ste Foy	Yellow	Québec	
CA-002A	3 RIVIÈRES	Rest'O du Coin	3 RIVIÈRES	
CA-051A	ALMA	La Cuisine	ALMA	
CA-037A	BOISBRIAND	La Cuisine	BOISBRIAND	
CA-011A	BOUCHERVILLE	Rest'O du Coin	BOUCHERVILLE	
CA-109A	BRAMPTON	Rest'O du Coin	BRAMPTON	
CA-110A	BROSSARD	La Cuisine	BROSSARD	
CA-041A	CALGARY	Yellow	CALGARY	
CA-110B	CHÂTEAUGUAY	La Cuisine	CHÂTEAUGUAY	
CA-013A	DRUMMONDVILLE	Rest'O du Coin	DRUMMONDVILLE	Canada

Nom du panel

NOM DU PANEL PANEL FRANCE

AJOUTER PAR DÉFAUT ☒

CONFIRMER

ANNULER

Canada

10 25 50 100

Page 1 sur 1 (56 éléments) 1

Expression du filtre (Pays = Canada) OR (Pays = États-Unis)

APPLIQUER LA SÉLECTION

ENREGISTRER LE PANEL

CRÉER UN NOUVEAU PANEL

SUPPRIMER CE PANEL

ANNULER

Je crée mon propre panel selon des critères spécifiques (Enseigne, Territoire, Volume de CA, Date ouverture...)

Referentiel Reseau

Bénéfices

Référentiel
Réseau



- **Référentiel centralisé** : Une base de données unique sécurisée, évolutive et pouvant s'intégrer et communiquer avec vos systèmes d'informations existants
- **Création de panels à des fins d'analyses** : favorise la stimulation au sein du réseau et permet un pilotage plus fin de l'activité commercial
- **Espace documentaire centralisé** : permet une gestion simplifiée et un meilleur partage de l'ensemble des documents au sein de votre réseau
- **Personnalisation du contenu** pour une meilleure adaptation aux spécificités, au métier de votre réseau
- **Gestion sécurisée des droits d'accès**



Comptes
Annuels



Comptes Annuels



Synergee

Comptes Annuels

Description



Panel de consolidation		Taux de retour :	85,07%
Consolidation par société des dernières liasses connues dans la période de référence.	Nombre de sociétés ouvertes (Ets Principal ou unique)	201	
	Nombre de sociétés avec liasse équilibrée	171	
	Nombre de sociétés avec liasse détaillée	1	

Sociétés Bénéficiaires	127	En nombre de sociétés	S° Bénéficiaires	10 117 487	En montant de résultat net
Sociétés Déficitaires	44		S° Déficitaires	-2 732 264	
Nombre total de sociétés	171		Total	7 385 223	

Répartition en nombre de sociétés

Sociétés Bénéficiaires

Sociétés Déficitaires

26%

74%

Poids des montants en valeur absolue

Bénéfices

Pertes

21%

79%

Chiffres Clés de la consolidation

BILAN		COMPTE D'EXPLOITATION		% du CAHT
Actif immobilisé	53 495 143	CA HT	491 382 845	100,00%
Stocks nets	85 212 173	Marge / ventes de marchandises	119 837 946	28,32%
Créances clients	32 408 627	Marge totale	151 852 455	30,90%
Disponibilités	28 109 257	Charges de personnel	77 041 711	15,68%
		Charges financières	3 001 372	0,61%

- Le module **Comptes Annuels** vous donne une vision globale de la santé financière de votre réseau.
- Il **récupère automatiquement la liasse** de chaque société et **consolide l'ensemble de l'information** dans la plateforme.
- Il permet en standard de **suivre le scoring (score AFDCC)** des points de vente et il est possible de **mettre en place des calculs de ratios de gestion** et positionner des **alertes**.
- Ce module offre également la possibilité de **simuler un projet et d'analyser son impact sur le bilan et compte de résultat** (agrandissement, etc).
- Il donne au partenaire une vue individuelle de sa situation financière et confère une vision consolidée à la tête de réseau.

Comptes Annuels

Consolidation panel - Synthèse

Comptes
Annuels

Comptes annuels > Synthèse bilan

Début 03/01/2011 Fin 30/11/2018

1 - Synthèse

Synthèse de la
consolidation

Analyse financière consolidée

Période : Janvier 2011 à Novembre 2018

Panel de consolidation

Taux de retour : 20400,00%

Consolidation par société des dernières liasses connues dans la période de référence.	Nombre de sociétés ouvertes (Ets Principal ou unique)	1
	Nombre de sociétés avec liasse équilibrée	204
	Nombre de sociétés avec liasse détaillée	2

Sociétés Bénéficiaires	152	En nombre de sociétés	S ⁺ Bénéficiaires	11 148 039	En montant de résultat net
Sociétés Déficitaires	52		S ⁻ Déficitaires	-3 899 164	
Nombre total de sociétés	204		Total	7 248 875	

Répartition en nombre de sociétés

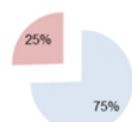
Sociétés Bénéficiaires
Sociétés Déficitaires

Poids des montants en valeur absolue

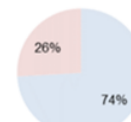
Bénéfices
Pertes

Chiffres Clés de la consolidation

BILAN		COMPTES D'EXPLOITATION		% du CAHT
Actif immobilisé	62 406 431	CA HT	576 625 166	100,00%
Stocks nets	99 670 020	Marge / ventes de marchandises	142 596 754	28,48%
Créances clients	40 151 151	Marge totale	179 575 679	31,14%
Disponibilités	34 364 267	Charges de personnel	91 876 137	15,93%
		Charges financières	3 303 452	0,57%
Fonds propres	95 281 079	Résultat courant avant IS	10 333 974	1,79%
Dettes financières	38 518 951	Résultat net	7 248 875	1,26%
Dettes Fournisseurs	80 836 493	Capacité d'autofinancement	11 349 690	1,97%

Ratios de
gestionChiffres clés du bilan
et Compte
d'exploitation

Chiffres Clés de la consolidation

BILAN

Actif immobilisé	53 500 303
Stocks nets	85 247 804
Créances clients	32 385 610
Disponibilités	28 110 936
Fonds propres	78 578 648
Dettes financières	35 281 427
Dettes Fournisseurs	67 253 270

COMPTES D'EXPLOITATION

		% du CAHT
CA HT	491 571 474	100,00%
Marge / ventes de marchandises	119 837 122	28,45%
Marge totale	151 851 631	30,89%
Charges de personnel	77 074 047	15,68%
Charges financières	3 002 291	0,61%
Résultat courant avant IS	8 356 610	1,70%
Résultat net	7 387 694	1,50%
Capacité d'autofinancement	10 671 340	2,17%

Ratios de gestion moyens

Degré de vétusté des investissements	63,43%	Surface totale	1 235
		Effectifs	15,40
Crédit fournisseurs (jours)	49	CA HT / m²	3 729
Crédit clients (jours)	15	CA HT / effectif	219 926
Couverture Stock (jours)	92		
		Stock / m² total	660
		Taux de marge sur ventes	28,45%
		Coefficient de marge	1,67
Taux d'endettement	42,03%	Marge totale / m² vente	1 222
Dettes financières totales / MBA	18,92	Marge totale / effectif	70 967
Fonds de roulement (en jour)	38	Charges personnel / Effectif	33 451
Besoin en fonds de roulement (en jour)	22	Charges personnel / marge commerciale	52,53%
Trésorerie (en jour)	16		



Synergée

Comptes Annuels

Suivi des remontées - Relances

Comptes
Annuels

Synergée MA SÉLECTION EN COURS 311 Rechercher

Comptes annuels > Remonté des bilans

Stat. Bilans Année : Décembre 2012 Décembre 2017

Tous

Déplacer l'entête d'une colonne ici afin de grouper par celle-ci

	Année	Alerte	Nb Unités	Nb Liasses	% Liasses	Nb Liasses impor	Nb Liasses saisie	Nb Liasses détail	% Liasses Dét
+	0			1		0	1	0	0,00 %
+	2012		1	1	100,00 %	1	0	0	0,00 %
+	2013		1	158	15 800,00 %	157	1	0	0,00 %
+	2014		1	177	17 700,00 %	175	2	1	0,56 %
+	2015		1	168	16 800,00 %	165	3	1	0,60 %
+	2016		1	5	500,00 %	5	0	0	0,00 %
+	2017		1	1	100,00 %	0	1	1	100,00 %

Page 1 sur 1 (7 élément(s))

Identifiant	Raison sociale	Nom	Téléphone	Email	Evenement	Arrêté	A relancer	Relance
FR-001A	7 A SEC	CONTREXEVILLE	02 98 68 XX XX	demo.contrexeville@orange.fr		31/12/2014	-	<input type="checkbox"/>
FR-001B	7 A SEC	SARREBOURG	02 98 96 XX XX	demo.sarrebourg@orange.fr		30/09/2015	-	<input type="checkbox"/>
FR-001C	7 A SEC	FORBACH	04 71 09 XX XX	demo.forbach@orange.fr	07/09/2015 (Fermeture)	31/01/2016	-	<input type="checkbox"/>
FR-001D	7 A SEC	THIONVILLE	04 75 64 XX XX	demo.thionville@orange.fr		31/03/2015	-	<input type="checkbox"/>
CA-002A	ABC	3 RIVIÈRES	819 692-8877	3revieres1@rdc.ca	01/08/2022 (Fermeture)	30/09/2015	-	<input type="checkbox"/>
FR-003A	AFONY	CHALLANS	02 97 51 XX XX	demo.challans@orange.fr		31/03/2015	-	<input type="checkbox"/>
US-004A	ALSIS	BOSTON			18/02/2022 (Fermeture)	31/03/2015	-	<input type="checkbox"/>
US-004B	ALSIS	BOSTON			19/02/2022 (Fermeture)	30/09/2015	-	<input type="checkbox"/>
US-004C	ALSIS	BOSTON				31/03/2015	-	<input type="checkbox"/>

Suivi des remontées des bilans
année après année

Avec système de
relances

Comptes Annuels

Benchmark

Comptes
Annuels

MA SÉLECTION EN COURS ▾

311

Rechercher



Comptes annuels > Benchmarking

Début 01/01/2017 Fin 01/11/2018



Valeur analysée

Moyenne ▾

Périmètre de référence

Sélection du périmètre ▾



Aucune sélection

XLS PDF

	Poste	Total panel	Total référence	Moyenne panel	Moyenne référ...	Contribution
+	CHIFFRE D'AFFAIRES HT	491 382 845	41 458 878	100,00 %	100,00 %	1 185,23 %
+	Ventes de marchandises	455 759 707	38 211 935	91,40 %	92,04 %	1 192,72 %
+	Achats de marchandises	338 765 364	27 708 967	66,18 %	69,86 %	1 222,58 %
+	Variation de stock (SI-SF)	-2 843 603	-536 503	-0,80 %	-4,30 %	530,03 %
+	Marge sur ventes de marchandises	119 837 946	11 039 471	26,02 %	26,49 %	1 085,54 %
+	Ventes de prestations de services	35 623 138	3 246 943	8,80 %	8,40 %	1 097,13 %
+	Achats consommés mat.1ières & appro.	3 608 629	148 682	1,48 %	1,41 %	2 427,08 %
+	Marge totale	151 852 455	14 137 732	33,80 %	33,85 %	1 074,09 %
+	Charges externes	55 759 944	5 083 809	12,74 %	13,00 %	1 096,81 %
+	Valeur ajoutée	96 092 511	9 053 923	21,06 %	20,85 %	1 061,34 %
+	Impôts et Taxes	6 461 565	628 192	1,40 %	1,43 %	1 028,60 %
+	Rémunérations du personnel	56 074 628	5 778 740	13,16 %	14,04 %	970,36 %
+	Charges sociales	20 967 082	2 100 473	4,68 %	5,02 %	998,21 %
+	TOTAL CHARGES DE PERSONNEL	77 041 711	7 879 213	17,85 %	19,06 %	977,78 %

Pour tous les postes du Compte de résultat, benchmark possible avec des panels spécifiques



Synerggee

Comptes Annuels

Bénéfices



Pour le point de vente:

- **Meilleure compréhension de sa situation financière** avec des états clairs de ses ratios financiers
- **Identification de ses axes d'amélioration** permise par la capacité à se benchmarker sur différents indicateurs
- **Possibilité de simuler son projet** en observant l'impact de celui-ci sur le bilan



Pour le réseau:

- **Gestion des risques financiers** ce qui permet d'**anticiper les défaillances**.
- **Vision consolidée de la santé financière** du réseau



Reporting Financier



Synergee

Reporting financier

Schéma du processus budgétaire et reporting

Applicatif budgétaire sous Excel

Logiciel de comptabilité

Sommaire
Identifiant : 323A - Ville : AULNAY SOUS BOIS ()
Exercice du 01 janvier 2013 au 31 décembre 2013

Saisie	Consultation
Investissement	Synthèse - Compte d'exploitation
Financement	Compte d'exploitation mensuel
Ventes & Marges	Salaires détaillés
Achats & Stocks	Investissements
Salaires détaillés	
Personnel divers	Paramétrage
Publicité	
Produits hors CA	Historique CA
Charges	Historique Gestion

Budget

Balance
comptable

Reporting mensuel

Création du budget via Excel (investissements, financements, ventes...)

	Montant à fin sept. - 10		Ecart Réal. / Budget	% du CAHT		Montant N-1	Ecart Réal. / N-1
	Réalisé	Bud. Révisé		Réalisé	Bud. Révisé		
CA HT	1 327 232	1 290 500	36 732 ▲	100,00%	100,00%	1 165 848	161 384
Ventes de marchandises HT	1 206 395	1 172 000	34 395 ▲	90,90%	90,82%	1 063 343	143 053
Marge sur ventes	421 186	400 000	20 362 ▲	31,73%	31,06%	377 487	43 700
Prestations de services	120 837	118 000	2 837 ▲	9,10%	9,18%	102 506	18 332
Marge totale	583 983	560 000	22 066 ▲	44,00%	43,54%	522 025	61 958

Reporting mensuel pour visualiser écart entre budget et réalisé

Compte d'exploitation cumulé ou mensuel du réel vs budget avec projection calculée

Rubriques du compte d'exploitation		Montant à fin avr. - 12		Ecart Réal. / Budget	% du CAHT		Montant N-1	Ecart Réal. / N-1	Projeté exercice
		Réalisé	Bud. Révisé		Réalisé	Bud. Révisé			
CA TTC		546 145	563 265	-17 120 ▼			0	1 946 137	
CA HT		456 643	470 958	-14 314 ▼	100,00%	100,00%	0	456 643	1 627 205
Ventes de marchandises HT		456 643	429 952	26 692 ▲	100,00%	91,29%	0	456 643	1 528 811
Coût d'achat des marchandises vendues		282 434	281 446	987 ▲	61,85%	59,76%	0	282 434	982 966
Marge sur ventes		174 209	148 505	25 704 ▲	38,15%	31,53%	0	174 209	543 845
Prestations de services		0	41 006	-41 006 ▼	0,00%	8,71%	0	0	100 394
Sous-traitance directe		0	3 280	-3 280 ▼	0,00%	0,70%	0	0	8 032
Marge commerciale		174 209	186 231	-12 021 ▼	38,15%	39,54%	0	174 209	636 208
Produits des activités annexes		42	17 870	-17 829 ▼	0,01%	3,79%	0	42	35 782
Remises de fin d'année obtenues		20 915	3 500	17 415 ▲	4,58%	0,74%	0	20 915	27 915
Production stockée		0	167	-167 ▼	0,00%	0,04%	0	0	333
Production immobilisée globale		0	0	0	0,00%	0,00%	0	0	0
Subventions d'exploitation		0	200	-200 ▼	0,00%	0,04%	0	0	400
Marge totale		195 166	207 967	-12 802 ▼	42,74%	44,16%	0	195 166	700 638
Energies		9 608	3 417	6 191 ▲	2,10%	0,73%	0	9 608	16 441
Fournitures		762	2 300	-1 538 ▼	0,17%	0,49%	0	762	5 322
Sous-traitance générale		22 568	19 568	3 000 ▲	4,94%	0,64%	0	22 568	26 568
Loc. & Crédit-bail immobiliers		35 252	0	35 252 ▲	7,72%	8,96%	0	35 252	11 252

Visualisation rapide des tendances à la hausse ou baisse

Projection pour fin d'exercice

Reporting financier

Restitution standard d'une situation comptable

Situation comptable à fin décembre 2015

Module reporting - Tableau en synthèse

AGEN(FR-075A)

Exercice du 01/01/2015 au 31/12/2015

Clic pour détail des comptes

@ pour poste abonné

1. Note sur Situation

2. Situation Mois

3. Bilan actif / Passif

Rubriques du compte d'exploitation	Montant à fin déc. - 15		Ecart Réal. /	% du CAHT		Montant	Ecart Réal.	Projection
	Réalisé	Bud.Initial	Budget	Réalisé	Bud.Initial	N-1	/ N-1	exercice
CA TTC	995 001	1 003 698	-8 697 ▼			955 614	39 387	995 001
CA HT	829 167	836 415	-7 248 ▼	100,00%	100,00%	796 345	32 823	829 167
⊕ Ventes de marchandises HT	666 200	670 066	-3 867 ▼	80,35%	80,11%	638 456	27 744	666 200
⊕ Coût d'achat des marchandises vendues	452 676	441 470	11 206 ▲	54,59%	52,78%	424 147	28 529	452 676
Marge sur ventes	213 524	0	213 524 ▲	25,75%	0,00%	0	213 524	213 524
⊕ Prestations de services	162 968	166 348	-3 381 ▼	19,65%	19,89%	157 889	5 078	162 968
⊕ Sous-traitance directe	0	2 377	-2 377 ▼	0,00%	0,28%	0	0	0
Marge commerciale	376 491	387 208	-10 716 ▼	45,41%	46,29%	367 736	8 755	376 491
Produits des activités annexes	-1 586	-1 673	86 ▲	-0,19%	-0,20%	-718	-869	-1 586
⊕ Remises de fin d'année obtenus	71 788	62 048	9 740 ▲	8,66%	7,42%	61 736	10 052	71 788
⊕ Production stockée	0	0	0 -	0,00%	0,00%	0	0	0
⊕ Production immobilisée globale	0	0	0 -	0,00%	0,00%	0	0	0
⊕ Subventions d'exploitation	0	0	0 -	0,00%	0,00%	0	0	0
Marge totale	446 693	447 583	-890 ▼	53,87%	53,51%	428 754	17 938	446 693
Energies	9 864	6 800	3 064 ▲	1,19%	0,81%	6 530	3 333	9 864
Fournitures	3 489	5 422	-1 933 ▼	0,42%	0,65%	5 497	-2 008	3 489
⊕ Sous-traitance générale	0	0	0 -	0,00%	0,00%	0	0	0
Loc. & Crédit-bail immobiliers	66 054	71 525	-5 472 ▼	7,97%	8,55%	71 433	-5 379	66 054
Loc. & Crédit-bail mobiliers	6 044	6 480	-436 ▼	0,73%	0,77%	7 115	-1 070	6 044

Ventilation de mes postes Compte de résultats Groupement avec zoom possible sur le plan comptable magasin

Projection: Que se passe t-il si mon activité se poursuit sur cette tendance ?

Réalisé versus Budget et écarts avec jeu de couleurs



Synerggee

Reporting financier

Bénéfices



- Le budget permet de se fixer un objectif la première année et de **s'améliorer chaque année**. Des tendances apparaissent ce qui rend de plus en plus pertinent l'exercice budgétaire.
- Le reporting mensuel (intégration de la balance comptable dans Synergiee) : permet à chaque mois de saisir la réalité de l'activité par rapport aux objectifs fixés (budget) et cela permet **d'apporter des mesures correctives** tout au long de l'année.
- Le reporting mensuel: **calcul d'atterrissage** de fin d'année. Cela permet de savoir ce qui va se passer en fin d'année si l'activité se poursuit à ce rythme.
- Le reporting mensuel – point de vue groupement: permet de consolider aisément des balances comptables ayant des plans comptables différents et de **faire des analyses comparables**.
- Prévisionnel de trésorerie: permet d'**anticiper tout problème de liquidité des adhérents** et éviter découverts et donc taux intérêts élevés.

Structure financière de notre offre :

1 - Coût de mise en place:

Il s'agit du montant des prestations de services réalisées par les consultants Synergee : analyse, conception, paramétrage, tests. Il s'agit d'un coût initial et non-récurrent.

Les tarifs sont les suivants (hors frais de déplacement) :

- Gestion de Projet : 1200 € HT / jour
- Consultant = 950 € HT / jour

2 - Abonnement:

Le montant de l'abonnement comprend l'accès à l'ensemble des modules , leurs mises à jour, l'hébergement sécurisé de la solution et des données, l'exploitation de la plateforme (ex : chargement de données) ainsi que le support technique. Il est fonction des modules utilisés et du nombre de magasins gérés au sein de la solution. L'engagement initial est de 3 ans, reconductible d'année en année après la période d'engagement initial.

3 - Formation:

Il s'agit du nombre de jours nécessaires pour former les équipes internes à l'utilisation de la solution. Les sessions de formation seront dispensées aux équipes de RAISON HOME, pour un groupe de 6 personnes maximum par session.

La journée de formation (hors frais de déplacement) = 1 200 € HT / jour



Lotissement du projet :

Ces lots sont distincts et n'engagent pas à une commande groupée.

LOT 1 :



Référentiel
Réseau



Plateforme reprenant l'ensemble de vos points de vente, un espace de connexion et de partage de l'information, descendante et montante.



Comptes
Annuels



Collectez automatiquement les liasses fiscales de votre réseau, et analysez vos indicateurs financiers et de gestion.

LOT 2 :



Reporting
Financier



Permettez à chacun de vos franchisé de travailler avec un outil de projection, en construisant des budget prévisionnel, ainsi que des prévisionnels de trésorerie.

Mise en place lot 1* :

Prestations d'intégration	Profil intervenant	Nb jours	Prix HT / jour en €	Montant HT en €
Kick Off - Analyse	Consultant	1	950 €	950 €
Mise en place du Référentiel	Consultant	4	950 €	3 800 €
Mise en place du module Comptes annuels	Consultant	4	950 €	3 800 €
TOTAL CONSULTING		9	950 €	8 550 €
Gestion de Projet	Chef de Projet	2	1 200 €	2 400 €
Formation	Formateur	1	1 200 €	1 200 €
TOTAL				12 150 €

*Elle ne comprend pas :

- L'interface comptable
- La création de rapports ou cubes spécifiques
- D'éventuels développements spécifiques

Prix valable jusqu'au 30 juin 2021

Coût d'exploitation du projet lot 1 :

Modules	Réseau RAISON HOME
Référentiel	✓
Comptes Annuels	✓
Total abonnement pour 110 magasins	490 € HT/mois
- Coût par site supplémentaire tranche 51 à 150 agences - Coût par site supplémentaire tranche 151 à 300 agences	4 € HT/mois 3,25 € HT/mois
Coût par site archivé	1,34 € HT/mois

Prix valable jusqu'au 30 juin 2021

Options :

Option 1 : Passerelle Référentiel	Profil intervenant	Nb jours	Prix HT / jour en €	TOTAL Option 1
Mise en place d'une passerelle avec le référentiel 6TEM	Consultant	3	950 €	2 850 €
Option 2 : Intégration liasse fiscale	Profil intervenant	Prix unitaire en € HT	Nombre de liasses	TOTAL Option 2
Saisie et intégration liasses fiscale dématérialisée	Consultant	20	110	2 200 €
TOTAL Option 1+2				5 050 €

Mise en place lot 2* :

Prestations d'intégration	Profil intervenant	Nb jours	Prix HT / jour en €	Montant HT en €
Mise en place du module Reporting Financier	Consultant	4	950 €	3 800 €
TOTAL CONSULTING		4	950 €	3 800 €
Gestion de Projet	Chef de Projet	1	1 200 €	1 200 €
Formation	Formateur	1	1 200 €	1 200 €
TOTAL				6 200 €

*Elle ne comprend pas :

- L'interface comptable
- La création de rapports ou cubes spécifiques
- D'éventuels développements spécifiques
- L'interface avec l'ERP Gesteos

Prix valable jusqu'au 30 Septembre 2021

Coût d'exploitation du projet lot 1 + lot 2 :

Modules	Réseau RAISON HOME
Référentiel	✓
Comptes Annuels	✓
Reporting Financier	✓
Total abonnement pour 110 magasins	1 764 € HT/mois
Ramené à titre commercial à	1 390 € HT/mois
- Coût par site supplémentaire tranche 51 à 150 agences - Coût par site supplémentaire tranche 151 à 300 agences	11 € HT/mois 9 € HT/mois
Coût par site archivé	3 € HT/mois

Prix valable jusqu'au 30 Septembre 2021